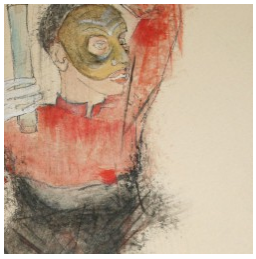

Ambra Rinaldo

Illustratore

Località: Italy > Lombardia > Milano

Anni di Esperienza: 5-10
Ricerca Occupazione: Si
Disponibilità Stage: No

Descrizione vetrina

.... esteta da tartufo, mi aggiro per Milano dall'anno ZERO del duemila... girovago per il dipartimento di Scenografia nel cuore della città, diplomandomi nel frattempo alla scuola di teatro dell'Arsenale. Concludo gli studi a Brera con il buon Roberto Favaro, lavorando al teatro suddetto ed a zonzo per un pò, fra l'opera, il musical (....pasticcere troskjista...) i divertenti ensemble e i compositori teutonici... conoscendo in un abbaglio fortunato Pestalozza. Ma questo è perchè amo la ricerca del centro esatto delle cose. Quello invisibile, per intenderci. Quello che vorrei fare come illustratrice è dar forma a delle parole. O, eventualmente, essere la testa del serpente. Non si può mai dire da dove si debba cominciare...

Altro
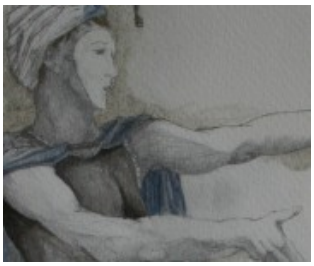
Illustrazioni