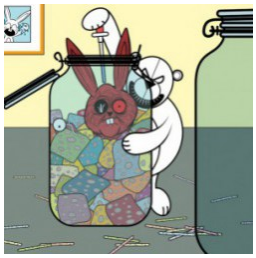

Andrea Pes

Illustratore

Località: Italy > Sardegna > Nuoro
Sito Web: http://www.andreapes.com

Anni di Esperienza: 5-10
Ricerca Occupazione: Si
Disponibilità Stage: No

Descrizione vetrina

andrea pes nasce a roma nel 1975. se gli chiedete come tutto è cominciato, vi parlerà del terzo album dei carcass, dello splatterpunk e del suo primo manuale di medicina legale, acquistato per disegnare di morte e leggere di tanatologia. all'IED di roma gli fanno conoscere la stampa ad incisione e i primi rudimenti d'informatica ma lascerà tutto due anni dopo per profonde incomprensioni con i docenti. da allora ha sempre fatto il grafico per sopravvivere, nell'attesa di un segno che non sa ma che al momento giusto, dice, saprà riconoscere. negli avanzi di tempo disegna ancora quello che gli passa per la testa, consuma rullini in bianco e nero, tatua gli amici per non perderci la mano, scrive di storie malate e si destreggia con qualsiasi cosa possa dargli soddisfazione artistica; perché si annoia facilmente.

Altro

Fumetto

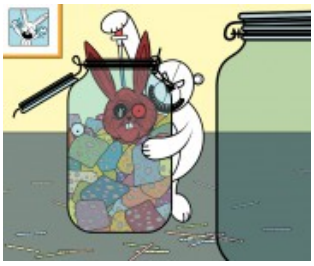

Grafica per Editoria

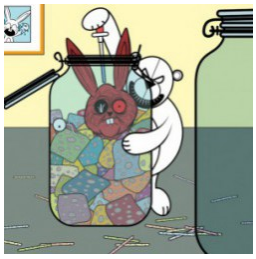

Andrea Pes

Illustratore

Graphics design

Illustrazioni

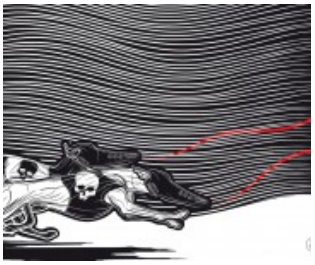

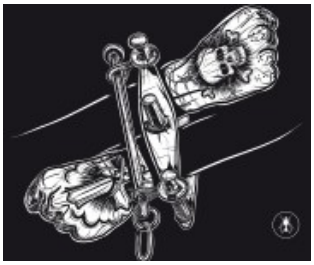

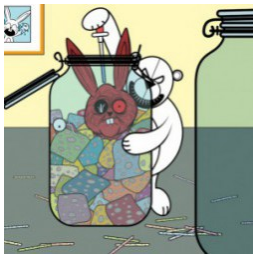

Andrea Pes

Illustratore

Marchi e Loghi Creativi