Tommaso Pedullà

Illustratore

Località: Italy > Lombardia > Milano
Sito Web: http://www.tommasopedulla.com

Anni di Esperienza: 5-10
Ricerca Occupazione: Si
Disponibilità Stage: Si

Descrizione vetrina

illustratore freelance. Diplomato all'accademia di belle arti in pittura. Trasferitosi a Milano frequenta lo IED (Istituto Europeo di Design) e un Master di illustrazione editoriale (Mi-Master) della durata di nove mesi (2009-2010). lavora costantemente per uno studio di grafica che si rivolge sopratutto all? editoria per ragazzi, creando per lo più illustrazioni per DeAgostini. Collabora attivamente con un?azienda serigrafica, una che sviluppa applicazioni per smartphone e tablet, con la rivista AGESCI ?avventura? occupandosi principalmente delle copertine.

Digital Image

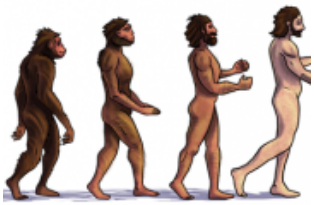

Grafica per Editoria

Tommaso Pedullà

Illustratore

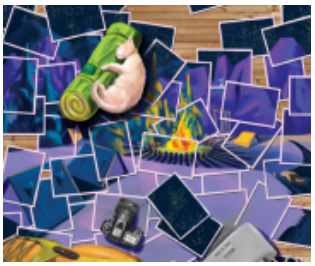

Illustrazioni

Ritratti fotografici