archidog

Altro...

Località: Italy > Lombardia > Milano
Sito Web: http://www.archidog.it

Anni di Esperienza: >10
Ricerca Occupazione: No
Disponibilità Stage: No

Descrizione vetrina

Archidog rappresenta il modo simpatico ed innovativo di interpretare lo spazio di casa per chi vive con il proprio cane. Nuovi e originali complementi di design pensati, progettati e realizzati con l'obiettivo di migliorare la vita dei nostri migliori amici all'interno della nostre dimore. Diverse possibili ambientazioni, per ogni particolare gusto, stile ed esigenza come classico, moderno, tecnologico, eco-compatibile, etnico, anni sessanta, ufficio, hotel. Gli elementi di arredo, i materiali, i colori e le finiture di ogni composizione possono essere scelti all'interno di un'ampia gamma di soluzioni, personalizzati o realizzati su misura, nell'obiettivo di adattarsi in modo naturale alla vostra casa, al vostro stile di vita, alle vostre abitudini e soprattutto a quelle di "Fido". Archidog l'architettura da cani che mancava è oggi realtà!

Altro

archidog

Altro...

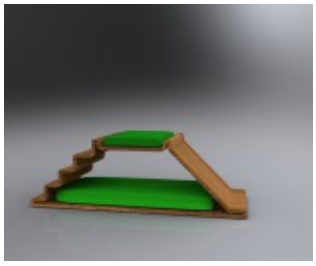

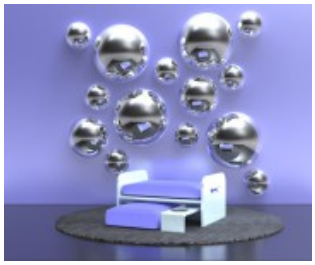

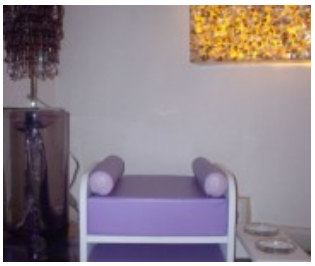
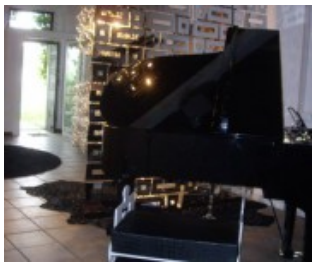

archidog

Altro...