Carla Negrini

Illustratrice

Località: Italy > Lombardia > Como

Anni di Esperienza: 5-10
Ricerca Occupazione: Si
Disponibilità Stage: No

Descrizione vetrina

Classe 1990, vivo in un piccolo paesino in provincia di Como. Dopo aver conseguito la laurea in Graphic Design, ho riscoperto la passione per il disegno, così mi sono iscritta e diplomata alla Scuola del Fumetto di Milano. Sono sia un'illustratrice sia un grafico freelance. Vorrei occuparmi principalmente di editoria, quella per bambini è la mia preferita, ma ho avuto precedente esperienza nel campo dell'illustrazione per l'abbigliamento e i gadget e come grafico impaginatore di brochure e manifesti.

Illustrazioni

Illustrazioni per bambini

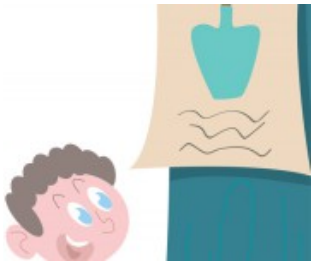

Carla Negrini

Illustratrice

Illustrazioni per ragazzi

Carla Negrini

Illustratrice