

Dafne Scelfo

Illustratore

Località: Italy > Lombardia > Milano
E-Mail: scelfodafne@libero.it
Sito Web: https://dafnelfo.blogspot.com/
Cellulare: 3466138834

Occupazione attuale: Grafico
Anni di Esperienza: >10
Ricerca Occupazione: Si
Disponibilità Stage: No
Titolo di Studio: Diploma di Laurea

Descrizione vetrina

Sono una graphic designer ed illustratrice, ho iniziato la mia carriera come free lance e dal 2010 sono stata assunta dalla Etro spa. Nella mia esperienza in Etro ho avuto l?opportunità di lavorare sia con l?ufficio stile che con l?ufficio prodotto fungendo da trait d?union tra i due; dando così valore alla parte creativa e allo stesso tempo favorire l?ufficio prodotto rimanendo nei target cost. Sono una persona dinamica, propositiva e curiosa. Mi piace mettere a disposizione la mia professionalità e lavorare in team. Ho gestito anche progetti in maniera autonoma come ad esempio le tavole da surf della sfilata PE14, impaginate nel portfolio allegato, esposte anche al MUDEC per il 50° aziendale. 2010 Etro s.p.a. Mi occupo dei piazzamenti di ricami e stampe sia su tessuto che su pelle, ma anche delle lavorazioni e render calzatura e pelletteria collaborando a stretto contatto con i designer e l?ufficio prodotto. All?interno dell?azienda ho avuto la fortuna di completare la mia figura occupandomi altresì della parte di prodotto e a campionario ottenuto, seguo gli sdifettamenti dei vari piazzamenti 2001-2010 L? esperienza da free lance mi ha portato a lavorare in settori completamente diversi tra loro, il risultato è stato quello di aumentare la mia capacità di problem solving e flessibilità, qui di seguito le esperienze più significative: Carrefour - Monza e Brianza Grafica e vetrinista all'interno del punto vendita di Limbiate (MB); qui ho lavorato part-time portando avanti contemporaneamente diversi lavori come libera professionista, nello specifico mi sono occupata dell'allestimento del punto vendita partendo dalla progettazione grafica e allestimento di vari corner promozionali. MA.SC impianti - Monza e Brianza Società per la quale ho progettato ed eseguito l?immagine coordinata e la promozione attraverso flyers. Interstand service - Milano Grafica e calligrafa presso case di moda e agenzie organizzatrici di eventi Come illustratrice ho collaborato a 3 libri: - ?Mezz?ora di silenzio nel cielo? SERVITIUM ed - 2003 - ?Il resto è tuo? COOP IL SORRISO ed - 2015 - ? Perchè i miei genitori si lasciano?? con ANCORA ed. - 2018 con l?ufficio produzione.

Altro





Graphics design

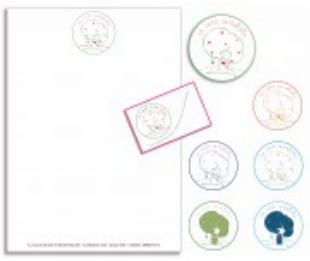









Dafne Scelfo

Illustratore

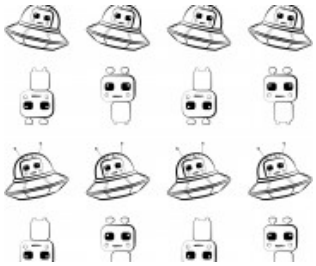
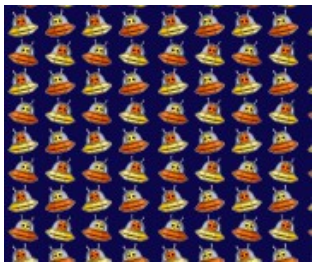

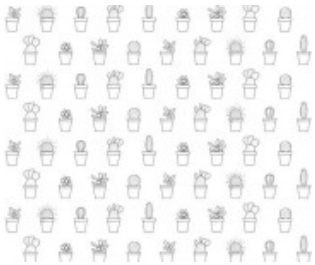
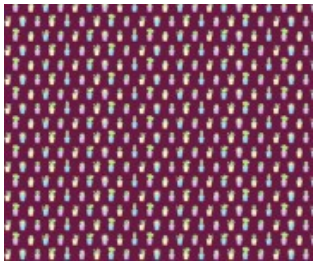

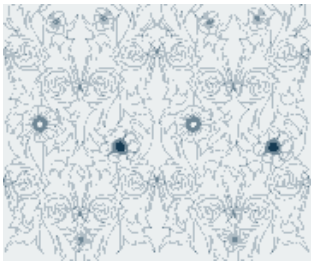
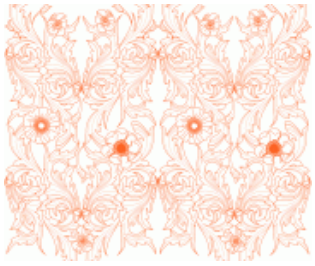



Illustrazioni





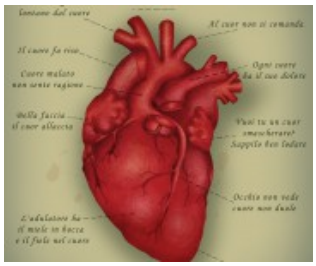
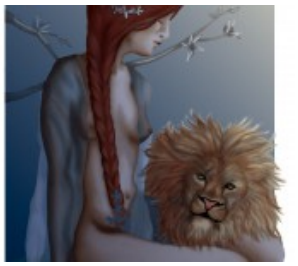





Dafne Scelfo

Illustratore

