

francesco palmese

Illustratore

Località: Italy > Lombardia > Milano
Sito Web: http://www.behance.net/francesco_palmese

Anni di Esperienza: < 5
Ricerca Occupazione: Si
Disponibilità Stage: Si

Descrizione vetrina

mi chiamo francesco palmese ho 24 anni e mi sono diplomato in grafica pubblicitaria col punteggio di 98/100. sono una persona seria ed affidabile, spintto da forte motivazione nel trovare uno sbocco per la mia carriera. prevalentemente sono un illustratore, disegnatore da quando avevo 3 anni.in seguito ho studiato grafica e mi sono molto appassionato di computer e soprattutto dei vari programmi per creare, modificare ect. cerco lavoro o stage che mi permetta di arricchire il mio bagaglio di esperienze.

Advertising - Pubblicita



Altro





Brochure e Stampati









francesco palmese

Illustratore

Fotoritocco e Fotomanipolazione

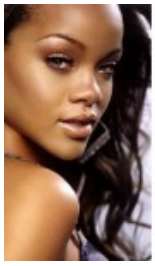



Illustrazioni



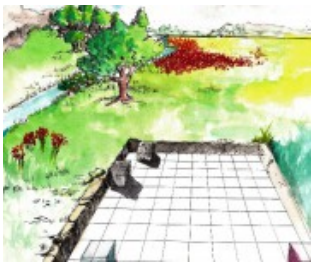



Ritratti fotografici





