Andrea Gorla

Illustratore

Località: Italy > Lombardia > Milano

Anni di Esperienza: 5
Ricerca Occupazione: No
Disponibilità Stage: No

Descrizione vetrina

Gorla illustratore professionista di Milano

Illustrazioni

Andrea Gorla
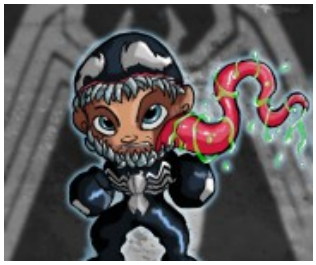
Illustratore