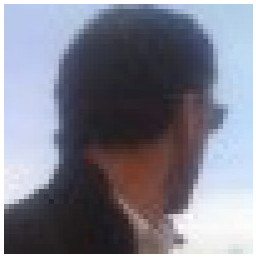

IL TREDICESIMO

Music Maker

Località: Italy > Piemonte > Novara

Anni di Esperienza: 5-10
Ricerca Occupazione: No
Disponibilità Stage: Si

Descrizione vetrina

Sono musicista compositore.Ho 32 anni. Compongo colonne sonore inserendo qualsiasi tipo di strumento e anche su misura. Sono molto veloce. Se la musica non richiede condizioni particolari,è pronta in una giornata compresi arrangiamenti e missaggio. Mi piacerebbe lavorare nell'industria videoludica o televisiva,per spot pubblicitari,oppure colonne sonore per film,telefilm e sottofondo di videogame per alcune software house.