Stefania Montesano

Art Director Junior

Località: Italy > Lombardia > Milano

Ricerca Occupazione: Si

Titolo di Studio: Diploma di Laurea

Descrizione vetrina

Mi chiamo Stefania Montesano, ho 25 anni e sono laureata in Tecnica pubblicitaria. Ho svolto uno stage formativo nel 2008 presso l'agenzia di comunicazione RC&C di Palermo ricoprendo il ruolo di art junior; in seguito, nel 2009/2010 ho lavorato presso la Mindagency di Milano nel ruolo di web art. Momentaneamente ho cambiato attività lavorativa, tuttavia vorrei poter tornare a svolgere il lavoro che da sempre mi appassiona. Pur non lavorando in agenzie pubblicitarie continuo a realizzare vari lavori di grafica per puro divertimento. Ho un'ottima conoscenza di Adobe Photoshop, Indesign, Fireworks e Illustrator. Per contattarmi via email: stefaniamontesano@hotmail.it

Advertising - Pubblicità

Altro

Stefania Montesano

Art Director Junior

Autoscatto

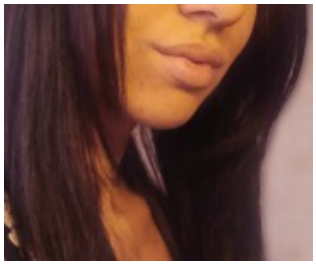

Below the line

Brochure e Stampati

Packaging - Cartotecnica