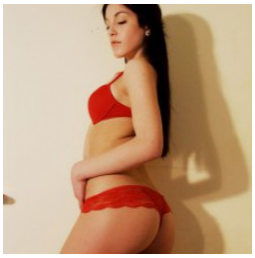

Jagger
Modelle e Modelli

Località: Italy > Lombardia > Lecco

Anni di Esperienza:
Ricerca Occupazione: Si
Disponibilità Stage: Si

Descrizione vetrina

Altezza:1.70 Taglia: 38 Seno:84 Vita:58 Fianchi:84 Scarpe:39 Peso: 48.5 Occhi verdi, capelli castano scuro Diplomanda presso il liceo socio-psicopedagogico Master intensivo con gli insegnanti Stephanie Jouannin e Cristiano Caldironi per acquisire le tecniche di posa fotografica e linguaggio pubblicitario Esperienze professionali Servizi fotografici amatoriali e professionali Comparse televisive Concorsi di bellezza Giunta alla finalissima di miss Cinema 2011 Miss fotomodella d?Italia 2011 Selezionata alle selezioni di Miss Lombardia 2011 Ragazza immagine presso discoteca Ritual Enjoy Club Partecipazione alle selezioni di Miss Mondo per la Lombardia, arrivata al terzo posto con la fascia ? Nature is Better? selezione avvenuta domenica 9 Ottobre 2011 presso il locale Old Fashion Cafè Partecipazione alla quarta selezione del concorso ? Cuore di Miss? del 14 Ottobre 2011e giunta al Primo Posto , presso il locale ? Cost? di Milano. Sfilate per casa d?abbigliamento ??Pikè?? Primo posto al concorso regionale ?? A new star, stello per lo spettacolo?? Vinta la fascia ??Canon?? Finalista provinciale per ?? Miss Italia?? Prefinalista nazionele ?? MissMondo Italia 2012??, presso Gallipoli Candidata per finale nazionale ? Miss muretto 2012 ? Concorso internazionale ?New Model Today 2012?? Per contatti: Valeria.axel@gmail.com

Book fotografico

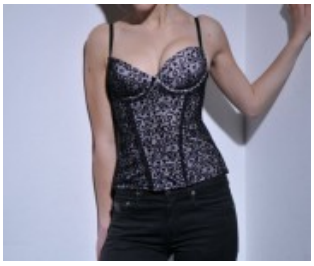

Foto di Intimo - lingerie

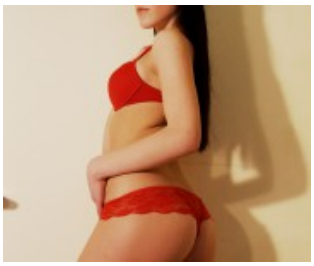
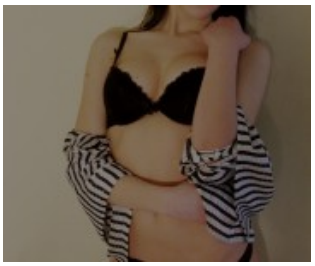
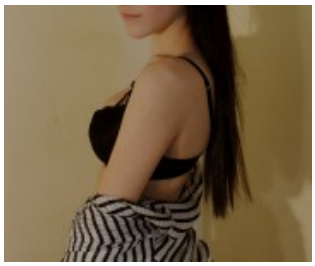

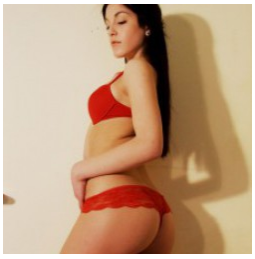

Jagger
Modelle e Modelli

Foto e Immagini Beauty

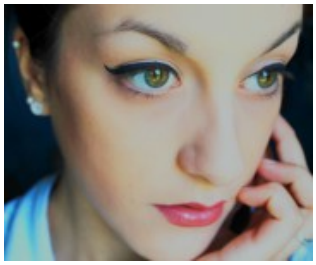

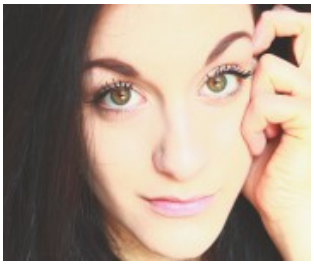

Foto e Immagini moda

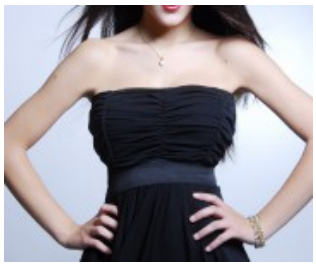
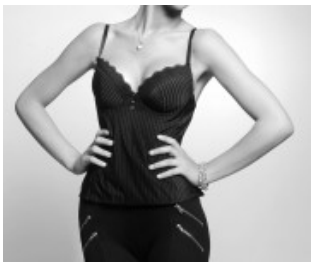
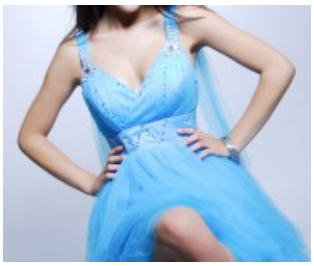

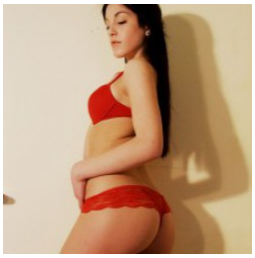

Jagger

Modelle e Modelli

Foto Sfilate