

david garcia torrado

Fotografo

Località: Spain > Asturias
E-Mail: info@davidgarciatorrado.com
Sito Web: http://www.davidgarciatorrado.com/

Descrizione vetrina

El de David García Torrado, es un trabajo artístico que, al igual que un ser vivo, se metamorfosea y muta conforme avanza en el eje del tiempo, alejándose de su origen de coordenadas. Es la obra de un artista que no quiere limitarse a una línea de actuación, sino ampliar su campo de experiencias en todas las direcciones que su imaginación le posibilite y desde una voluntad definitivamente abierta hacia imágenes que hacen soñar por medio de una delicada sensibilidad, desatando la mordaza de la inalterable arquitectura para, de forma liviana, sumergirnos en un baño de mixturas perfectamente coordinadas. Imágenes a veces más amables, otras que reflejan una mayor severidad -nunca aleatoria- y siempre fieles a un alegato propio, y con múltiples interpretaciones para un espectador que ve cómo cada una de las obras se rige por el movimiento de un brazo giratorio constituido por un contexto social, económico y cultural muy determinados. Es precisamente ese sostén de giro sobre el que se ejerce una tensión, a modo de momento lineal físico, el que posibilita, de forma cuasi natural, ampliar el horizonte puramente estético para sobredimensionarlo y alcanzar otras magnitudes, tal vez más inquietantes. Incluso en algunas fotografías aparecen elementos adscritos a una estética surreal o sobrerreal, pero desde la óptica realista se convierten en efectos extrañadores con un poder prodigioso para captar la atención sin destruir lo poético del conjunto. Uno de los corolarios de esta fructífera aventura representa aquello que tiene directamente que ver con el siempre presente abismo entre lo real y lo onírico. Una combinación, ésta, que no siempre es fácil ni de digerir, ni de interpretar, ni de expresar pero que, sin embargo, goza de un pleno cosmopolitismo sin entender de fronteras culturales precisas. Nos hallamos ante una obra artística que se ha llegado a desarrollar plenamente gracias a una etapa de trabajo larga y progresivamente rica en intuiciones y logros. Un medio de expresión de ideas que hacen posible la aparición de nuevos sentidos y pensamientos aletargados en unos contextos vivos donde lo real deja de ser real para convertirse en una alegoría sin un final definido. Y, tal vez, sin un principio. Javier Ubieta 2011. https://twitter.com/David_G_Torrado www.facebook.com/davidgarciatorrado info@davidgarciatorrado.com

Foto e Immagini moda

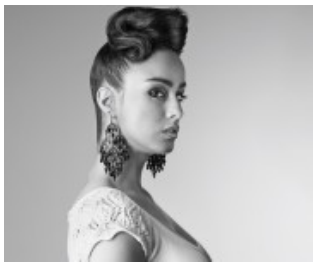


Foto Nudo







david garcia torrado

Fotografo

Ritratti fotografici





