

Pierluigi Tripiciano

Grafico - Grafica

Località: Italy > Sicilia > Siracusa
Sito Web: http://pierluigitripiciano.wix.com/pierluigitripiciano

Anni di Esperienza: 5-10
Ricerca Occupazione: Si
Disponibilità Stage: Si

Descrizione vetrina

Pierluigi Tripiciano (Siracusa, 1989). Dal 2007 ha sempre lavorato in Grafica Pubblicitaria. Identità Visiva, Aziendale e Prodotti Editoriali sono stati i progetti più comuni che abbia realizzato insieme ad uno studio sempre più attento e profondo di ricerca. Dopo aver frequentato il Corso Professionale di Informatica e il Corso di Formazione Professionale in Grafica Pubblicitaria, presso un' Agenzia di Comunicazione, ha cominciato a lavorare nel 2007 presso la "Visivamente S.r.l." con la mansione di Grafico Pubblicitario e Responsabile di Produzione. A partire dal 2010 ha lavorato presso la "D.I. Creativa Communication" occupandosi in prima persona della Produzione Grafica e delle Pubbliche Relazioni. Dal 2013 si è avvicinato al mondo della Fotografia occupandosi così fino ad oggi di Grafica Pubblicitaria e Fotografia da Freelance.

Advertising - Pubblicita

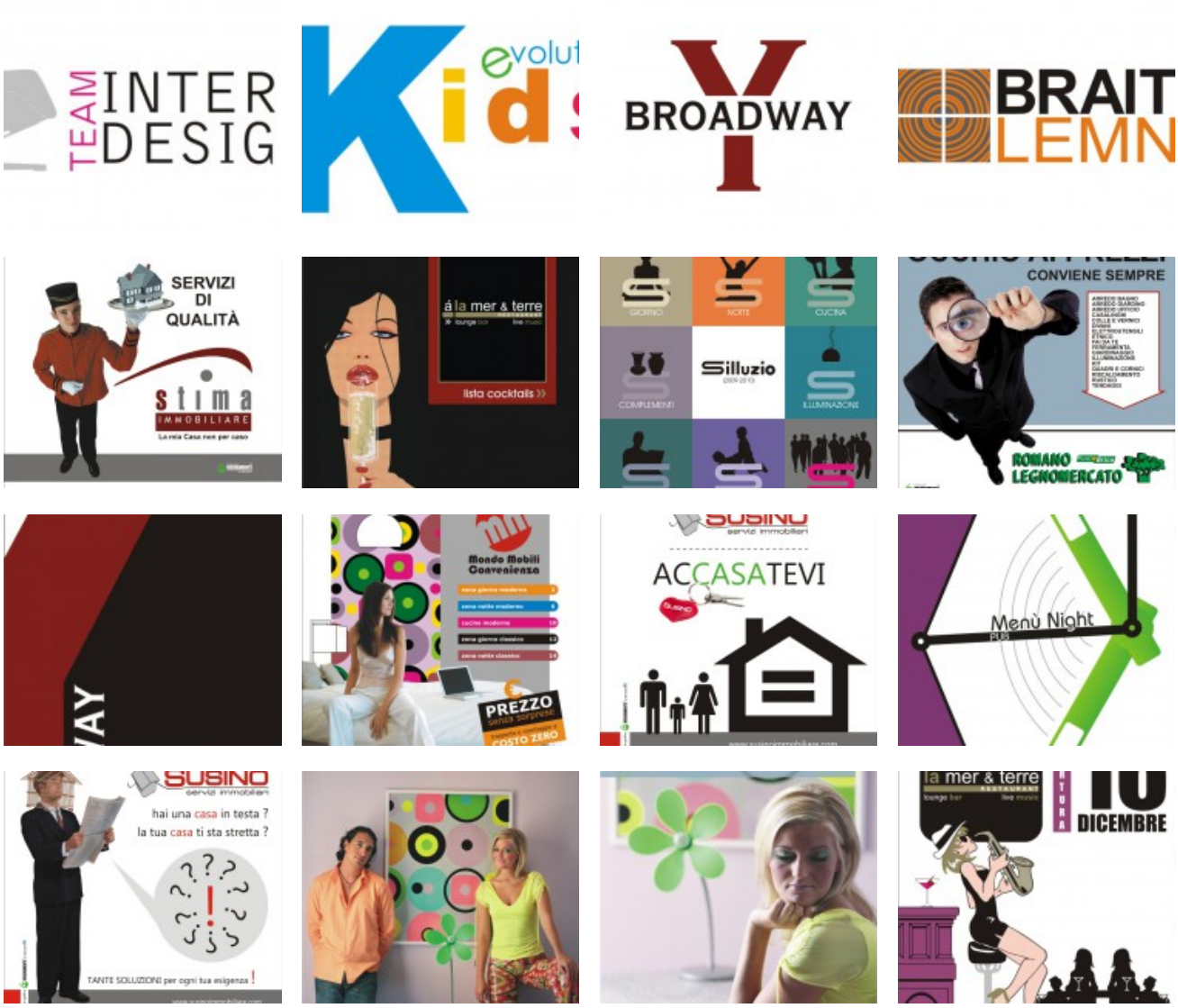



Pierluigi Tripiciano

Grafico - Grafica



















































Pierluigi Tripiciano

Grafico - Grafica






















Foto


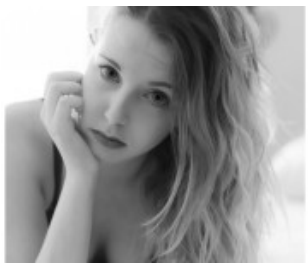





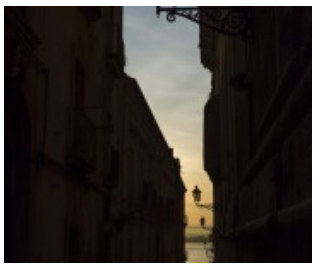







Pierluigi Tripiciano

Grafico - Grafica

