

Elisabetta De Marco

Fotografo

Località: Italy > Lombardia > Varese

Anni di Esperienza:
Ricerca Occupazione: Si
Disponibilità Stage: Si

Descrizione vetrina

Mi chiamo Elisabetta, ma tutti mi chiamano Betty. Ho 24 anni, sono laureata in Comunicazione Pubblicitaria e voglio lavorare creando. Amo la fotografia e i video, la moda e gli eventi. Vorrei poter fare di tutto ciò il mio lavoro. Sono una persona tenace e determinata. Vivo a Busto Arsizio (VA), in via E.Cialdini 7 (21052), il mio numero di telefono è 3284434206 e il mio indirizzo email è bettydm92@yahoo.it

Curriculum



Foto e Immagini moda





Foto Matrimonio



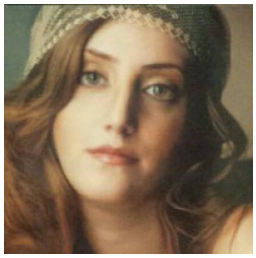

Elisabetta De Marco

Fotografo

Foto Natura

