Arianna Costanzo

Grafico - Grafica

Località: Italy > Lombardia > Monza e della brianza

Anni di Esperienza: 5
Ricerca Occupazione: Si
Disponibilità Stage: Si

Descrizione vetrina

E-Mail: arianna.costanzo16@gmail.com Cellulare: 3338260818 Mi sono diplomata a Luglio 2015 in Servizi Socio-Sanitari, attualmente ho appena concluso un Master in "Grafica Editoriale, Web Design & e-Commerce" ho quindi una buona conoscenza della Suite Adobe, ed essendo una grande appassionata del mondo grafico vorrei crescere professionalmente nel settore della Comunicazione.

Brochure e Stampati






Fotoritocco e Fotomanipolazione



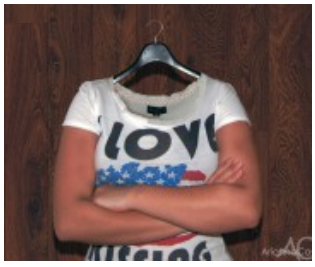



Graphics design




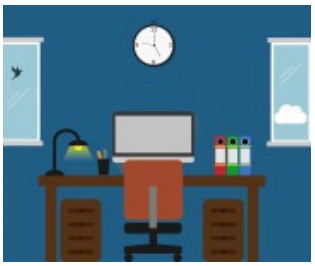
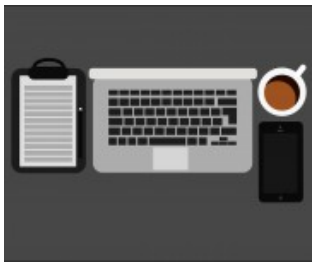




Arianna Costanzo

Grafico - Grafica

Marchi e Loghi Creativi





