Studio fotografico pennisi..

Studio Fotografico

Località: Italy > Veneto > Treviso

Sito Web: http://Http://www.pennisiphotoartist.it

Descrizione vetrina

Studio fotografico pennisiphotoartist Tel: 3453299187 Www.pennisiphotoartist.it Cecilia Pennisi nasce a Padova nel 1988, frequenta il liceo artistico di Venezia Guggenheim, avvicinandosi al mondo dell'arte e diplomandosi in grafica pubblicitaria. Durante il suo anno accademico, incontra diversi professori di storia dell'arte e non, che contribuiranno ad arricchire il suo bagaglio culturale a livello artistico. Rimane colpita, dalla purezza delle linee, delle statue greche e dall?armonia cromatica dei pittori rinascimentali. Successivamente si appassiona al mondo della fotografia. Il suo desiderio è quello di trasmettere emozioni attraverso le immagini. Collaborazioni continuative: è la fotografa ufficiale del video-concorso Francesco Pasinetti edizioni X, XI, XII. Collabora con il circuito Trova sponsor, gestito e amministrato da Adriana Genovese. Ha collaborato con Domenico Florio, in merito alla manifestazione Foto-mercato gestendo l'edizione di sacile, Pordenone e di nuovo Sacile 2014, è prevista la presenza per l'edizione 2015. Altre collaborazioni; -Ha eseguito il reportage corso di videoproduzione "saper guardare/saper mostrare"(ed. 2013) -Da giugno a settembre 2013 ha seguito il gruppo musicale Desdæmona per i concerti al retrò di vicenza,Wipp(work in progresso) di Padova, Metal Fest di padova e la serata "Rock a teatro" a mogliano. -Ha contribuito alle foto di promozione del gruppo per il loro primo album (novembre 2013) -Ha eseguito il reportage del progetto "Cib-Arti" in collaborazione con il videoconcorso francesco pasinetti. (segue reportage) -È stata scelta, come fotografa della raccolta firme contro la vivisezione ,organizzata al Lido di Venezia, durante la 70' mostra internazionale cinematografica, dalla onlus Equivita. (segue articolo) -Il 27 aprile ha organizzato un workshop di nudo artistico con la modella internazionale katerina di luca, nell'hotel "villa condulmer" Foto di Backstagee. -Tra giugno e luglio 2014 ho seguito il circuito Miss mondo Italia, organizzato da Armando Pigna e mississima - optional produzioni. -28 giugno 2014 ha realizzato il reportage della serata di Miss-venice Beach tappa di jesolo. -2 luglio 2014 ha realizzato il reportage della mostra-evento dedicata all'artista Marina Majcen dal titolo "Invisible Souls". -Realizzato reportage della giornata dedicata al circuito "Ad alta voce".

Foto Interni

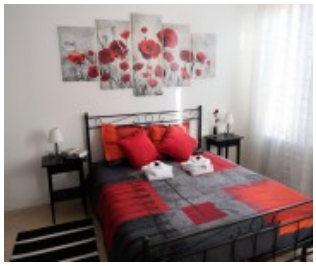
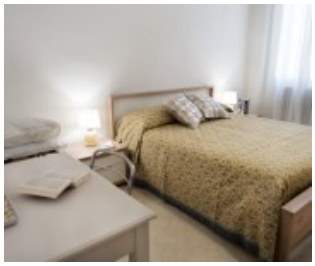

Foto Matrimonio

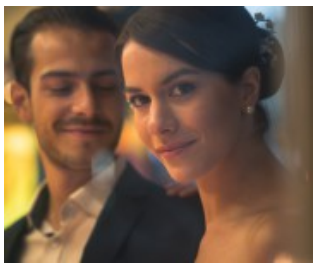

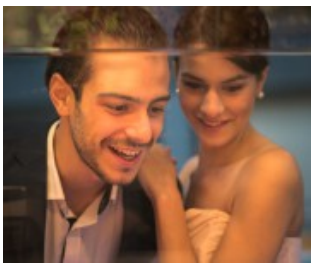
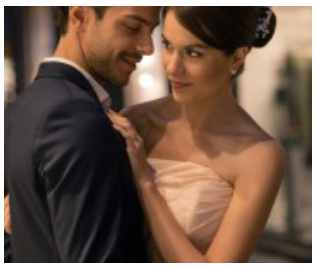

Studio fotografico pennisi..

Studio Fotografico



