

marijaverde

Artista

Località: Italy > Lombardia > Milano
Sito Web: https://www.instagram.com/marijaverde/

Anni di Esperienza:
Ricerca Occupazione: Si
Disponibilità Stage: No

Descrizione vetrina

mi chiamo Maria Verde (in arte Marija Verde), sono un?illustratrice fashion e una graphic designer. Attualmente lavoro come graphic designer presso Gut Distribution (società commerciale del gruppo Smemoranda), ma sono alla ricerca di qualcosa di più interessante che permetta di esprimere al meglio la mia creatività e la mia capacità comunicativa. In GUT distribution oltre a lavorare come grafica, sono a stretto contatto con l'ufficio della logistica, per cui conosco bene la sfera del commerciale e l'ambito della GDO. Io vengo da Napoli, sono laureata all'Accademia delle Belle Arti in Pittura alla triennale e in Graphic Design per la comunicazione pubblica alla specialistica (ho ottenuto inoltre gli attestati di illustrazione e graphic design dopo aver frequentato i rispettivi corsi alla scuola italiana di COMIX di Napoli); mi sono trasferita a Milano da Napoli quando mi si è presentata la possibilità di questo lavoro che ha contribuito ad accrescere le mie capacità. Sono una persona dalla forte carica comunicativa, ho sempre nuove idee e sono sempre alla ricerca di stimoli nuovi che possano aggiornare di continuo il mio bagaglio di esperienza. Ho un?ottima conoscenza del disegno tradizionale e questo per me è di fondamentale importanza, in quanto esso si sposa bene con il mondo della grafica, riuscendo così a sfornare idee originali e non convenzionali. Amo lavorare nel mondo della comunicazione e i risultati che ho ottenuto fino ad oggi mi hanno gratificata molto; ad esempio ho da poco ideato, impaginato ed illustrato il mio primo libro "Coloring Book - Parolacce Napoletane" sotto il nickname di "Badairam" che sta riscuotendo un successo soddisfacente (il libro è acquistabile su Amazon QUI). Ho un?ottima conoscenza del pacchetto Adobe (illustrator/photoshop/indesign) di programmi come Keynote o Powerpoint e dei sistemi operativi Mac OSX e Windows. Spero che possiate trovare il mio profilo interessante e che la mia candidatura possa tornarvi utile. In attesa di un vostro gentile riscontro Cordiali saluti Maria Verde P O R T F O L I O: BEHANCE: https://www.behance.net/marija_verde FACEBOOK: https://www.facebook.com/marijaverdeillustrations/?ref=br_rs INSTAGRAM: https://www.instagram.com/marijaverde/ FACEBOOK NEAPOLITAN SWEAR WORD PAGE: https://www.facebook.com/neapolitanswearword/?fref=ts M A G A Z I N E F E A T U R I N G & I N T E R V I E W: LINEA PRESS: http://www.lineapress.it/badairam-lillustratrice-che-vuole-insegnare-al-mondo-le-parolacce-napoletane/ CASORIADUE: http://www.casoriadue.it/mannaggia-marina-un-libro-vuole-esportare-la-verve-napoletana-nel-mondo/ BOREALIS MAGAZINE page 54: http://www.borealismag.com/issue12 BOREALIS MAGAZINE page 64: http://www.borealismag.com/issue11 THE JEALOUS CURATOR: http://www.thejealouscurator.com/blog/2017/02/21/marija-verde/ KALTBLUT-MAGAZINE: http://www.kaltblut-magazine.com/focus-on-marija-verde/ ART MAZE MAG: http://artmazemag.com/maria-verde/ FRIZZI FRIZZI: http://www.frizzifrizzi.it/2012/10/03/7am-marija-verde/ FABEGO MAGAZINE: http://www.fabegomagazine.com/marija-verde

Affissioni / Poster / Manifesti


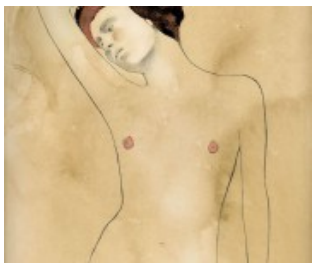









marijaverde

Artista










