

Seri Seli

Illustratrice

Località: Italy > Puglia > Bari

Anni di Esperienza: 5-10
Ricerca Occupazione: Si
Disponibilità Stage: No

Descrizione vetrina

Ciao, sono Serena e sono una illustratrice e un grafico pubblicitario freelance. Amo lavorare sia in digitale che su supporti cartacei utilizzando prevalentemente acquerelli. Ho sempre amato disegnare, dipingere e creare, per questo ho dedicato la mia vita ed il mio percorso di studi all'arte, sino a trasformare questa mia passione nel mio lavoro. Mi piacerebbe continuare a lavorare come illustratore e come grafico, per questo motivo sono aperta a qualsiasi tipo di collaborazione.

Illustrazioni


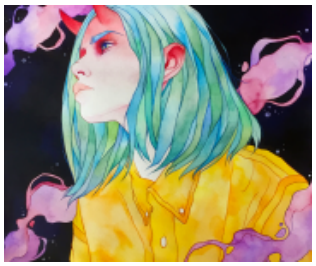
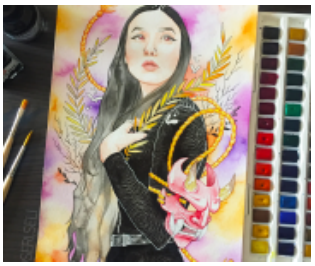


















Seri Seli

Illustratrice



