

# Claudio Bagnasco

Copy Senior

Località: Italy > Sardegna > Ogliastra
Sito Web: https://bedandrunfast.com/

Anni di Esperienza: >10
Ricerca Occupazione: Si
Disponibilità Stage: No

**Descrizione vetrina**

Dal 2000 scrivo e correggo testi di qualunque natura. Ho pubblicato e curato libri di narrativa e saggistica, l'ultimo dei quali è "Runningsofia. Filosofia della corsa" (Il Nuovo Melangolo, 2019). Collaboro come redattore sportivo con Repubblica.it e con il portale Moondo. Ho inventato e dirigo Bed&Runfast (https://bedandrunfast.com/), portale che mette in comunicazione il mondo del running e quello delle strutture ricettive. Ho inventato e co-dirigo Squadernauti, rivista letteraria con periodicità semestrale. Vorrei scrivere, per imparare divertendomi, o divertirmi imparando.

**Altro**




**Blog - Influencer**



**Libri e Racconti**







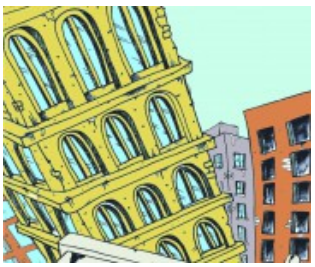

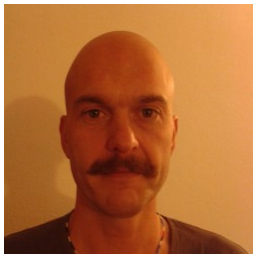

# Claudio Bagnasco

Copy Senior

**Marchi e Loghi Creativi**