

sofia Santangelo

Fotografo

Località: Italy > Sicilia > Palermo
Sito Web: https://www.sofiasantangeloph.it

Anni di Esperienza: >10
Ricerca Occupazione: Si
Disponibilità Stage: Yes

Descrizione vetrina

Sono nata a Palermo il 18 Aprile 1994. Da sempre appassionata di fotografia, fin da piccola inizio ad avvicinarmi al mezzo fotografico attraverso la Polaroid. Durante l?adolescenza, la passione non viene mai meno e decido di trasferirmi a Roma, attraverso la frequentazione di numerosi corsi presso Officine fotografiche Roma e un intensa attività pratica costruisco il mio portfolio. Da qui iniziano le mie prime collaborazioni con agenzie, talent, influencer. Passano i giorni, mesi, anni e piano piano costruisco e definisco sempre più il mio stile, dedicandomi al fashion, partecipando alla MFW e al Pitti. Dietro ogni volto, ogni momento e ogni foto vi sono molteplici significati nascosti rispetto a ciò che accade. Idee, messaggi e storie differenti. Spero di continuare a scrivere con la luce infinite storie. Fotografa professionista italiana, fotografa surrealista,

Advertising - Pubblicita

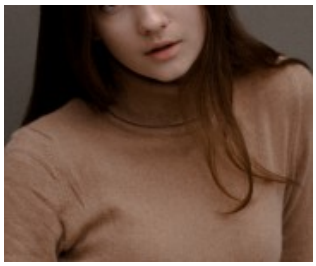









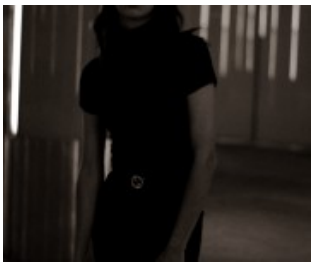








sofia Santangelo

Fotografo







