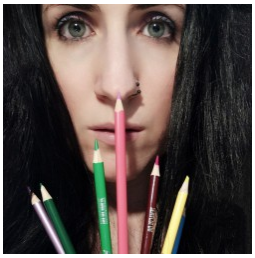

Sarahsmiles

Illustratrice

Località: Italy > Lombardia > Milano

Anni di Esperienza:
Ricerca Occupazione: Si
Disponibilità Stage: No

Descrizione vetrina

Mi chiamo Sara, sono diplomata in grafica pubblicitaria e mi sto specializzando nell'illustrazione. Sto seguendo un corso dedicato e mi sto buttando anche nel mondo del digitale, anche se prediligo l'uso delle matite colorate! Per avere maggiori informazioni potete contattarmi all'indirizzo mail perico.sara87@gmail.com :)

Altro

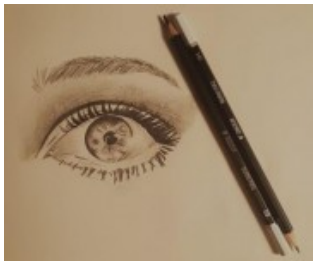

Illustrazioni
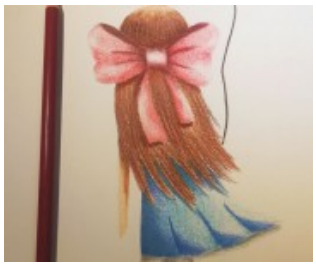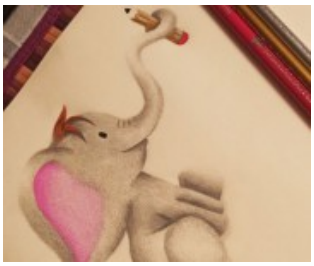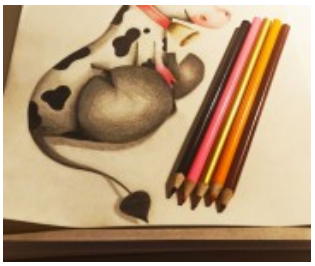
Illustrazioni per bambini