AliceIllustrazione

Illustratrice

Località: Italy > Lombardia > Milano

Sito Web: https://www.instagram.com/alice.indrawingland

Anni di Esperienza:

Ricerca Occupazione: Si

Disponibilità Stage: No

Descrizione vetrina

Laureata in biologia, mi sono appassionata di recente al disegno e alla pittura e nel tempo libero seguo corsi per migliorare tecnica e espressività.. Disegno per hobby illustrazioni con acquerello e/o inchiostro principalmente a tema floreale/naturalistico.. Mi piace osservare e ispirarmi dalla natura.

Illustrazioni

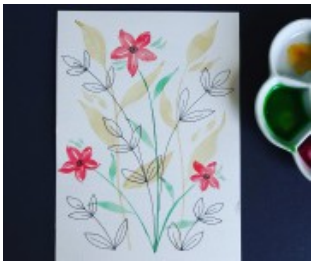

AliceIllustrazione

Illustratrice

Illustrazioni per bambini

AliceIllustrazione

Illustratrice