

Ilaria Trivelli

Illustratrice

Località: Italy > Lombardia > Milano
Sito Web: https://www.ilariatrivelli.com
Skype Username: live:.cid.6f83e1f4382770f2

Anni di Esperienza: >10
Ricerca Occupazione: Si
Disponibilità Stage: No

Descrizione vetrina

Illustratrice, Character designer, Miniaturista Opero a Milano e in tutta Italia da remoto. Ilaria Trivelli art@ilariatrivelli.com www.ilariatrivelli.com Bio: Sono da sempre affascinata dal mondo dell'arte e con gli anni è maturata la passione per il settore dell'animazione, al punto da volerlo far divenire un lavoro. Mi sono diplomata alla Nemo Academy of Digital Arts di Firenze e questa esperienza è stata per me una grandissima opportunità, mi ha ispirata moltissimo e mi ha aiutata ad arrivare alla piena consapevolezza di quello che avrei voluto fare nella vita. Ho avuto l'opportunità di conoscere persone meravigliose e di lavorare a molti progetti di gruppo, grazie ai quali ho imparato l'importanza nel rispettare le scadenze, a dare il massimo sotto pressione e a migliorare le capacità relazionali all'interno di un team. Man mano che le competenze nei software artistici crescevano, per mettere in pratica quello che avevo imparato, mi sono resa disponibile per la produzione di lavori da privati e la realizzazione di illustrazioni e disegni su commissione. Parallelamente agli studi ed al lavoro ho continuato a portare avanti la mia attività in proprio, che consiste nella modellazione manuale di oggetti in miniatura in scala 1:12 adattati a gioielli, con la conseguente vendita online e la partecipazione a fiere dell'artigianato.

Illustrazioni per bambini



Illustrazioni per ragazzi

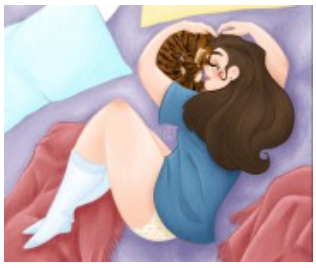

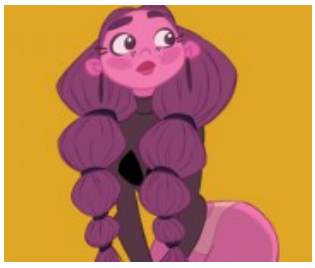

Scenografie





Ilaria Trivelli

Illustratrice

Scultura








Ilaria Trivelli

Illustratrice