

Raffaella Gesuele

Illustratrice

Località: Italy > Lombardia > Milano

Anni di Esperienza: 5
Ricerca Occupazione: Si
Disponibilità Stage: Si
Titolo di Studio: Laurea

Descrizione vetrina

Ciao, sono Raffaella Gesuele, ho 26 anni e vivo a Milano. Questa è la mia email: raffaellagesuele@gmail.com e per altre pubblicazioni questo è il mio profilo Instagram: Raffag_art Sono laureata in Storia dell'Arte e ho finito da poco il corso triennale di Illustrazione alla Scuola Internazionale di Comics a Milano. Sono un'appassionata di fumetti e di arte, spero un giorno di potermi dedicare definitivamente al mondo dell'illustrazione per poter trasformare questa mia passione nel mio lavoro, nel frattempo continuo a sperimentare e migliorarmi giorno per giorno.

Advertising - Pubblicita







Illustrazioni











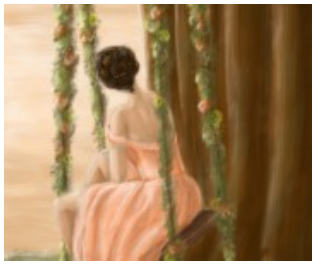





Raffaella Gesuele

Illustratrice





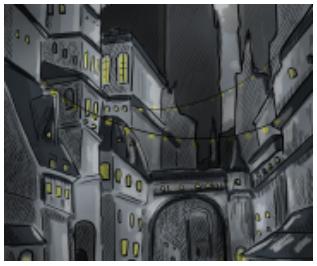
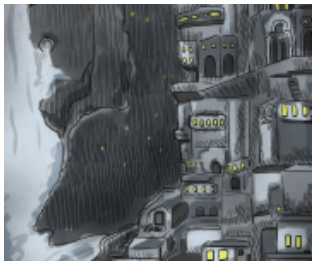

Illustrazioni libri









Illustrazioni per ragazzi

