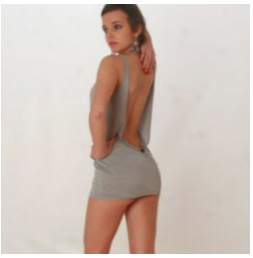

Marty

Modelle e Modelli

Località: Italy > Lazio > Roma

Anni di Esperienza: 5-10
Ricerca Occupazione: No
Disponibilità Stage: Si

Descrizione vetrina

Sono una modella di Roma, ho 17 anni e poso per servizi fotografici. Sono disponbile per sfilate, pubblicità , foto e quant'altro. Accetto solo proposte serie senza nessun altro fine.
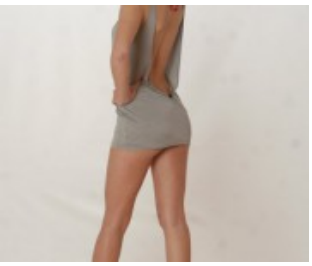
Altro